Kindcentrum
De Achtsprong

informatieflyer groep 8

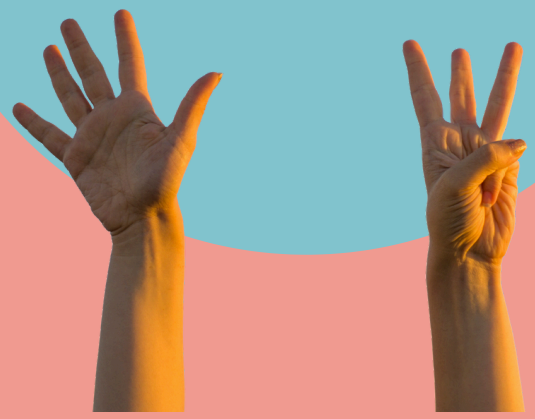

Een leuk, maar ook spannend schooljaar is groep 8. Na dit schooljaar vliegen de leerlingen uit naar één van de VO-scholen. Via deze flyer willen wij u op de hoogte brengen van een aantal algemene zaken in groep 8.

Leerkrachten: Groep 8 krijgt op maandag en dinsdag les van juf Kim, op woensdag van juf Kim én juf Wilke en op donderdag en vrijdag van juf Wilke.

Contact: Allereerst willen we aangeven dat we het belangrijk vinden, om contact met u te hebben. Wilt u erop letten dat we tijdens de inloop, dus voor 8.30 uur niet beschikbaar zijn om u te woord te staan. Wij willen dan alle aandacht hebben voor de kinderen die binnenkomen en hen persoonlijk kunnen verwelkomen. Wilt u kort iets vragen, dan kan dit uiteraard na schooltijd!
Wilt u een gesprek, dan is er de mogelijkheid om een afspraak te maken. Dit kan telefonisch, ook is er de mogelijkheid om ons een bericht via Social-Schools te sturen.
Wij zullen berichten beantwoorden op onze eigen werkdagen tussen 8:00 uur en 17:00 uur.
Op berichten die later binnenkomen reageren wij in principe op onze volgende werkdag.

Onze werkwijze: Zoals in de schoolgids beschreven staat, werken wij met verschillende instructieniveaus binnen de vakken rekenen, taal, spelling, technisch- en begrijpend lezen.
Met behulp van het ZW-blokje kunnen de leerlingen aanvullende uitleg vragen aan zowel medeleerlingen als aan de leerkracht.
In groep 8 werken de kinderen aan de laatste onderdelen van de leerlijnen voor het basisonderwijs. We besteden veel aandacht aan het herhalen en verdiepen van belangrijke vaardigheden, zodat de leerlingen goed voorbereid zijn op de Doorstroomtoets en een soepele overgang naar het voortgezet onderwijs kunnen maken.

Rekenen: Bij rekenen staat het vlot en nauwkeurig toepassen van de basisvaardigheden centraal. De kinderen oefenen met breuken, procenten, verhoudingen en kommagetallen. Daarnaast komen meten, meetkunde en het oplossen van complexe redactiesommen uitgebreid aan bod. We werken aan inzicht, strategiegebruik en het flexibel toepassen van verschillende oplossingsmanieren.

Taal en spelling: Op taalgebied ligt de nadruk op het uitbreiden van de woordenschat en het correct gebruiken van grammaticale regels. Bij spelling herhalen we de basisregels en besteden we extra aandacht aan werkwoordspelling en lastige categorieën. De kinderen leren steeds zelfstandiger te schrijven en letten daarbij op structuur, formulering en verzorging.

Begrijpend lezen: Begrijpend lezen krijgt ook in groep 8 een belangrijke plaats. We werken aan het beter begrijpen van uiteenlopende teksten, het leggen van verbanden en het gebruiken van verschillende leesstrategieën. Dit helpt niet alleen bij taal, maar ook bij rekenen en wereldoriëntatie, waar tekstbegrip onmisbaar is.

Huiswerk: Elke week zal er huiswerk opgegeven worden, dit gaat mee naar huis in een mapje.
Vrijdag is de vaste huiswerkdag. Iedere ochtend kunnen de kinderen hun huiswerkvragen stellen tijdens het zelfstandig werken. Het huiswerk wordt op de afgesproken (genoteerde) dag besproken/ nagekeken. Wanneer het huiswerk niet af of niet meegenomen is naar school, dient de leerling dit op vrijdagmiddag na schooltijd op school zelf alsnog te maken of in te leveren.

Kindcentrum
De Achtsprong

informatieflyer groep 8

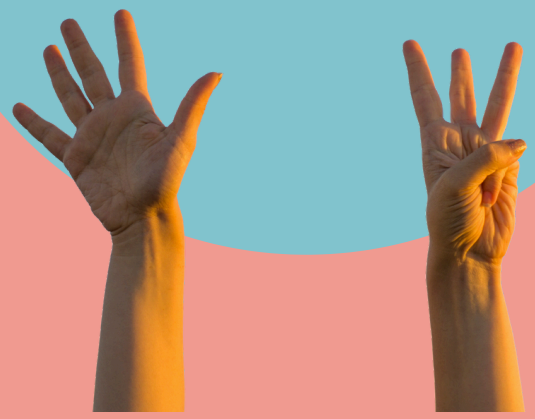

Gymtijden: We gymmen op vrijdag van 13.15 uur tot 14.00 uur. Groep 8 gaat samen met de leerkracht te voet naar de gymzaal bij basisschool 'De Parel.' De gymlessen worden verzorgd door de vakleerkracht, meester Bram. Kinderen mogen na de tijd direct vanaf de gymzaal naar huis of terug naar school om hier hun fiets op te halen.

Gebruik mobiele telefoons en smartwatches: Wij willen u wijzen op de volgende regels die gelden voor het meenemen en het gebruik van mobiele telefoons en smartwatches:

- Het meenemen van een mobiele telefoon of smartwatch naar school is geheel op eigen risico.
- Op school mag de mobiele telefoon en smartwatch niet gebruikt worden: dit geldt zowel in de klas als tijdens de pauzes.
- De mobiele telefoon of smartwatch dient geheel uitgeschakeld (dus niet op vliegtuigstand) bewaard te worden in het daartoe bestemde mandje.

Bij het stellen van regels zijn uitzonderingen mogelijk, echter alleen na overleg met de groepsleerkracht.

Schooladvies: In groep 8 zal uw kind in de loop van het jaar een definitief advies krijgen voor het best passende niveau voor de middelbare school. Hierbij kijken we naar de ontwikkeling van uw kind en zijn of haar gedrag in de klas. Na het adviesgesprek kunt u uw kind tijdens de centrale aanmeldweek aanmelden voor de middelbare school. Na aanname op de middelbare school, is er in één van de laatste schoolweken een kennismakingsmiddag. De middelbare scholen proberen deze middag zoveel mogelijk op elkaar af te stemmen. Verdere informatie rond het advies en de schoolkeuze volgt later dit schooljaar. Evenals de data voor de open dagen.
Zie ook de website: www.mijnvoschool.nl.

Bijzonderheden in groep 8: Het laatste basisschooljaar ziet er wat anders uit dan voor de andere groepen. Zo gaan we op kamp en zullen we in de periode na de meivakantie druk gaan oefenen voor de musical, die in de laatste schoolweek wordt opgevoerd. Meer informatie hierover volgt.

Belangrijke data:

- 9 tot 20 november B8 toetsen (Cito LiB)
- 8, 9, 10, 16 en 17 december voorlopig adviesgesprekken (voor alle leerlingen)
- 26 en 27 januari 2027 doorstroomtoets
- 17 en 18 maart definitieve adviesgesprekken (alleen voor leerlingen met een afwijkend toetsadvies ten opzichte van het voorlopig advies)
- 25 tot en met 31 maart centrale aanmeldweek voor de middelbare school